



MINISTERUL MUNCII, FAMILIEI ȘI PROTECȚIEI SOCIALE
INSPECȚIA MUNCII
INSPECTORATUL TERITORIAL DE MUNCĂ AL JUDEȚULUI BIHOR

Operator de date cu caracter personal înregistrat la Autoritatea Națională de Supraveghere a Prelucrării Datelor cu Caracter Personal
sub nr. 9951

410087 ▪ ORADEA ▪ Str. Armatei Române Nr. 1B ▪ Tel.: 0259-475268, 0259-437804, Tel./Fax: 0259-435052
Web : <http://www.itmbihor.ro> ▪ Email : itmbihor@itmbihor.ro

Nr. 132950/12.01.2010

COMUNICAT DE PRESĂ

1. INFORMAȚIILE DE INTERES PUBLIC furnizate conform art. 5 din Legea nr. 544/2001 pentru perioada **01.12.2009 – 31.12.2009**:

Nr. crt.	Informații de Interes Public conform L544/2001	Decembrie 2009	Cumulat 01.01. – 31.12.2009
1	Număr unități controlate, din care :	292	5623
-	- în domeniul relațiilor de muncă	214	3803
-	- în domeniul securitate și sănătate în muncă	78	1820
2	Număr sancțiuni contravenționale, din care:	247	3277
-	- în domeniul relațiilor de muncă	201	2509
-	- în domeniul securitate și sănătate în muncă	46	768
2.1	Nr.amenzi / valoare lei	68/311.300	1.213/4.342.100
-	- în domeniul relațiilor de muncă	62/286.300	1.002/3.345.100
-	- în domeniul securitate și sănătate în muncă	6/25.000	211/997.000
2.2	Avertismente	179	2.064
-	- în domeniul relațiilor de muncă	139	1.507
-	- în domeniul securitate și sănătate în muncă	40	557
3	Nr. unități / Nr. persoane identificate cu cazuri de muncă fără forme legale de angajare	16/53	353/803
4	Număr accidente în muncă înregistrate, din care:	7	63
-	-accidente mortale	2	8
-	-accidente soldate cu incapacitate temporară de muncă (ITM)	5	55
5	Număr accidente în muncă cu urmări de invaliditate la încheierea ITM	0	4
6	Număr contracte individuale de muncă nou înregistrate la Inspectoratul Teritorial de Muncă al județului Bihor	2.567	48.798
7	Număr dispoziții de desfacere a contractelor individuale de muncă înregistrate la Inspectoratul Teritorial de Muncă al județului Bihor	5.240	73.436
8	Număr angajatori nou înregistrați la Inspectoratul Teritorial de Muncă al județului Bihor	83	1.748
9	Numărul total al carnetelor de muncă aflate în gestiunea Inspectoratului Teritorial de Muncă al județului Bihor / gestiunea angajatorilor care au obținut aprobarea de păstrare și completare a carnetelor de muncă la sediul firmei la data de 31.12.2009	79.351/38.773	
10	Numărul total al autorizațiilor de muncă aflate în gestiunea Inspectoratului Teritorial de Muncă al județului Bihor la data de 31.12.2009	94	
11	Numărul de societăți înregistrate ca agenți de ocupare a forței de muncă conform prevederilor Legii nr.156/2000 privind protecția cetățenilor români care lucrează în străinătate la data de 31.12.2009. <i>NOTĂ: din cele 39 de societăți, doar 36 societăți comerciale mai au ca obiect principal de activitate plasarea forței de muncă în străinătate. Conform adreselor OFICIULUI REGISTRULUI COMERȚULUI DE PE LĂNGĂ TRIBUNALUL BIHOR nr.4961/22.03.2007, respectiv adresei nr.35952/11.06.2008, două dintre cele 36 societăți nu mai funcționează.</i>	39	

Din analiza indicatorilor înscrși în tabelul precedent se observă diferența negativă dintre numărul contractelor individuale de muncă nou înregistrate (**2.567**) și numărul dispozițiilor de desfacere a contractelor individuale de muncă înregistrate la Inspectoratul Teritorial de Muncă al județului Bihor (**5.240**).

Comparativ cu luna noiembrie 2009, pe parcursul lunii decembrie 2009 se constată următoarele:

- diminuarea numărului contractelor individuale de muncă nou înregistrate la Inspectoratul Teritorial de Muncă Bihor cu un procent de **33%** ;
- diminuarea numărului dispozițiilor de desfacere a contractelor individuale de muncă înregistrate la Inspectoratul Teritorial de Muncă Bihor cu un procent de **11%**.
- diminuarea numărului de angajatori nou înregistrați la Inspectoratul Teritorial de Muncă cu un procent de **36%**.

2. CAMPANII CONTROL

În cadrul **Campaniei naționale „O ZI PE SĂPTAMÂNĂ”** în domeniul relațiilor de muncă au fost controlați un număr de **87** angajatori.

Au fost sancționați un număr de **50** angajatori, fiind aplicate un număr de **89** sancțiuni contravenționale, **valoarea totală** a amenzilor aplicate fiind de **98.000** lei.

Au fost identificați un număr de **9** angajatori care practicau munca fără forme legale de angajare, fiind depistate **19** persoane care lucrează fără forme legale de angajare. În acest sens au fost aplicate **9** amenzi în valoare totală de **57.000** lei.

Număr deficiențe constatate: **888**, fiind dispuse măsuri pentru remedierea acestora.

Deficiențele constatate se referă la :

- primirea la muncă fără încheierea contractelor individuale de muncă;
- neîntocmire acte modificare clauze existente în contractul individual de muncă;
- neîntocmire corespunzătoare a foilor colective de prezență;
- nerespectarea prevederilor legale cu privire la repausul săptămânal;
- nerespectarea prevederilor legale cu privire la munca suplimentară;
- neîntocmire fișe post;
- neîntocmire regulament intern;
- neplanificare concedii de odihnă;
- netransmitere REVISAL;
- neacordare indemnizație de minim 75% din salariul de bază, în cazul întreruperii temporare a activității angajatorului din motive economice, așa cum este prevăzut la art. 53 din Legea 53-Codul Muncii;
- neachitare drepturi salariale;
- neacordarea sporului pentru munca prestată în zilele de sărbători legale;
- neinformarea muncii de noapte.

3. DIVERSE

3.1. INSTALAȚII SISTATE

În cursul lunii **decembrie 2009** a fost sistată activitatea unui număr **de 5 instalații de muncă**, acestea nefiind în conformitate cu normele de securitate în muncă.

Dintre echipamentele de muncă sistate, marea majoritate au fost schele și echipamente de muncă acționate electric cu protecție necorespunzătoare vis-a-vis de electrocutare la atingere indirectă. Alte deficiențe: lipsă echipament individual de protecție, neîngrădire și nesemnalizare zone periculoase la demolare.

3.2. Sinteza comparată a activității Inspectoratului Teritorial de Muncă Bihor în perioada 2008-2009, prezentată în documentația atașată.

DIRECTOR COORDONATOR
ing. Mircea MATEI

DIRECTOR COORDONATOR ADJUNCT R.M.
ec. ing. Simona IANCU

DIRECTOR COORDONATOR ADJUNCT S.S.M.
ing. Eugen CÎRMACIU

COMP. LEGISLAȚIE CONTENCIOS
cons. jr. Loredana ȘUTA

COMP. INFORMARE ȘI RELAȚII CU PUBLICUL
ec. ing. Bianca Maria CURTA



MINISTERUL MUNCII, FAMILIEI ȘI PROTECȚIEI SOCIALE
INSPECȚIA MUNCII
INSPECTORATUL TERITORIAL DE MUNCĂ AL JUDEȚULUI BIHOR

Operator de date cu caracter personal înregistrat la Autoritatea Națională de Supraveghere a Prelucrării Datelor cu Caracter Personal sub nr. 9951

410.087 ▪ ORADEA ▪ Str. Armatei Române Nr. 1 ▪ Tel.: 0259-475268, 0259-437804, Tel./Fax: 0259-435052

Web : <http://www.itmbihor.ro> ▪ Email : itmbihor@itmbihor.ro

SINTEZA COMPARATĂ
A ACTIVITĂȚII I.T.M. – BIHOR ÎN PERIOADA
2008 - 2009

A. CONSIDERAȚII GENERALE

În 2009 activitatea managerială derulată în I.T.M. - Bihor, a vizat în principal următoarele domenii:

- îmbunătățirea nivelului de comunicare a funcționarilor publici cu cetățeni (analize în colectiv a sesizărilor în domenii R.M. și S.S.M. etc.);
- statuarea unui climat neutru de abordare a agenților economici în activitatea de control R.M. și S.S.M.;
- optimizarea activităților de preluare, soluționare prin control și răspuns către petenți în cazul sesizărilor înregistrate de la angajați privind neconformitățile în domeniul relațiilor de muncă și securitate și sănătate în muncă;
- scăderea numărului de cauze pierdute în instanță:
 - definitiv - 15%, din care cu vicii de formă, sub 1%;
 - transformate în avertisment, circa 40%.
- stabilirea de proceduri pentru buna desfășurare a activităților profesionale pentru:
 - preluarea și prelucrarea declarației fiscale depusă după termenul legal;
 - preluarea și prelucrarea statelor de plată depuse după termenul legal;
 - preluarea, verificarea și înregistrarea Contractelor Individuale de Muncă, a actelor adiționale, deciziilor de desfacere și statelor de plată depuse prin secretariatul Inspectoratului;
- accentul pe latura calitativă a muncii funcționarilor publici din instituție, după atingerea plafonului de eficiență impus de capacitate și indicatori.

I.T.M. - Bihor a înaintat propuneri de urmărire penală pentru infracțiunile prevăzute de legislație privitor la recidiva în munca fără forme legale, respectiv exploatarea prin muncă a minorilor, după cum urmează:

- în anul 2008 – 19, din care: - 5 plângeri soluționate cu NUP, restul plângerilor fiind în curs de cercetare.
- în anul 2009 – 23, din care: - 6 plângeri soluționate cu NUP, restul plângerilor fiind în curs de cercetare.

B. INDICATORI DE PERFORMANȚĂ

Nr. crt.	INDICATORI	2008	2009
			(% față de 2008)
A. DATE GENERALE			
1	Număr angajatori, total	32.848	34.586 105,32%
	- din care, activi	16.122	14.384 89,22%
2	Contracte individuale de muncă luate în evidență	138.878	114.243 82,26%
3	Număr carnet de muncă, total	127.890	118.124 92,36%
	- din care, în gestiune	79.336	79.351 100,02%
4	Număr accidente de muncă, total din care:	72	121 168,06%
	- soldate cu decese	13	14 107,69%
B. RELATII DE MUNCA			
5	Număr inspectori de muncă la Corp control R.M.:	17	19
6	Număr angajatori controlați	3.618	3.803 105,18%
7	Număr angajatori depistate cu muncă fără forme legale de angajare	258	353 136,82%
8	Persoane depistate care lucrează fără forme legale de angajare	629	803 127,66%
9	Număr C.I.M. înregistrate urmare cazurilor de muncă fără forme legale depistate în control	285	332 116,49%
10	Număr total măsuri dispuse	11.420	28.780 252,01%
11	Număr sancțiuni aplicate, total, din care:	1.839	2.509 136,43%
	- Număr amenzi aplicate	758	1.002 132,19%
	- Valoare amenzi aplicate (lei)	2.216.400	3.345.100 150,92%

Nr. crt.	INDICATORI	2008	2009
			(% față de 2008)
C. SECURITATE SI SANATATE IN MUNCA			
12	Număr inspectori de muncă la Corp control S.S.M.:	10	9
13	Numărul de unități controlate/număr controale	1.830/1.850	1.820/1.870 99,45%/101,08%
14	Număr total măsuri dispuse	3.324	2.330 70,10%
15	Numărul de sancțiuni contravenționale aplicate	661	768 116,19%
16	Valoarea sancțiunilor aplicate	1.064.500	997.000 93,66%
17	Numărul total al accidentațiilor în muncă înregistrați, din care:	72	63 87,50%
	- cu deces, din care:	13	8 61,54%
D. INDICATORI ECONOMICI			
18	Comision datorat	6.493.637,32	7.696.833,60
19	Comision încasat, raportat la datorat	7.452.120,48 114,76%	7.348.730,25 95,48%

E. CLASIFICAREA INSPECTORATULUI

în funcție de indicatorii de performanță

1. RELAȚII DE MUNCĂ

Poziția în clasament	Ianuarie	Februarie	Martie	Aprilie	Mai	Iunie	Iulie	August	Septembrie	Octombrie	Noiembrie	Decembrie
2008	17	25	27	15	27	26	27	32	36	33	35	28
2009	28	30	31	12	31	12	24	9	1	3	1	

2. SECURITATE ȘI SĂNĂTATE ÎN MUNCĂ

Poziția în clasament	Ianuarie	Februarie	Martie	Aprilie	Mai	Iunie	Iulie	August	Septembrie	Octombrie	Noiembrie	Decembrie
2008	25	33	34	42	15	8	39	5	12	9	6	7
2009	1	7	29	21	9	4	10	4	9	9	5	

Clasificare Relatii de Munca

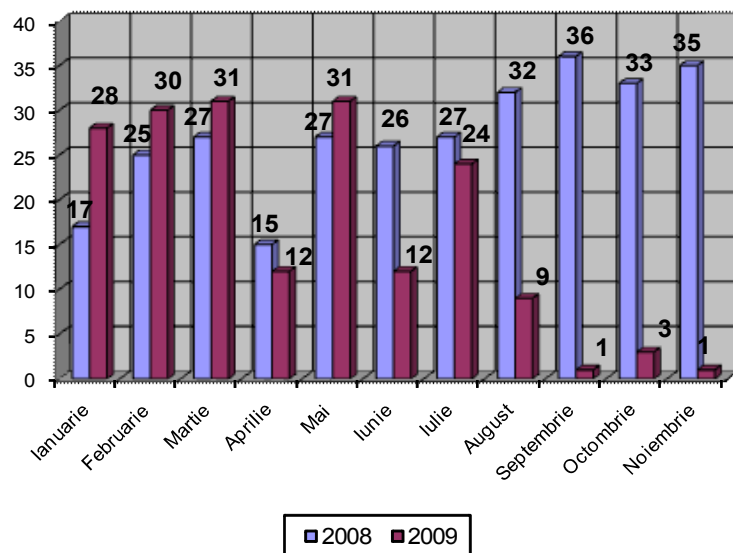

Clasificare Securitate si Sanatate in Munca

