



MINISTERUL MUNCII, FAMILIEI ȘI EGALITĂȚII DE ȘANSE
INSPECȚIA MUNCII
INSPECTORATUL TERITORIAL DE MUNCĂ AL JUDEȚULUI BIHOR

Operator de date cu caracter personal înregistrat la Autoritatea Națională de Supraveghere a Prelucrării Datelor cu Caracter Personal
sub nr. 9951

410087 ▪ ORADEA ▪ Str. Armatei Române Nr. 1A ▪ Tel.: 0259-475268, 0259-437804, Tel./Fax: 0259-435052
Web : <http://www.itmbihor.ro> ▪ E-mail : itmbihor@itmbihor.ro

Nr. 106009/13.01.2009

COMUNICAT DE PRESĂ

1. INFORMAȚIILE DE INTERES PUBLIC furnizate conform art. 5 din Legea nr. 544/2001 pentru perioada **01.12.2008 – 31.12.2008**:

Nr. crt.	Informații de Interes Public conform L544/2001	decembrie 2008	Cumulat 01.01. – 31.12.2008
1	Număr unități controlate, din care :	347	5.400
	- în domeniul relațiilor de muncă	231	3.570
	- în domeniul securitate și sănătate în muncă	116	1.830
2	Număr sancțiuni contravenționale, din care:	107	2.501
	- în domeniul relațiilor de muncă	81	1.840
	- în domeniul securitate și sănătate în muncă	26	661
2.1	Nr.amenzi / valoare lei	37/157.500	963/3.280.900
	- în domeniul relațiilor de muncă	31/115.500	761/2.216.400
	- în domeniul securitate și sănătate în muncă	6/42.000	202/1.064.500
2.2	Avertismente	70	1538
	- în domeniul relațiilor de muncă	50	1079
	- în domeniul securitate și sănătate în muncă	20	459
3	Nr. unități / Nr. persoane identificate cu cazuri de muncă fără forme legale de angajare	9/25	268/634
4	Număr accidente în muncă înregistrate, din care:	4	69
	-accidente mortale	0	9
	-accidente soldate cu incapacitate temporară de muncă (ITM)	4	60
5	Număr accidente în muncă cu urmări de invaliditate la încheierea ITM	0	1
6	Număr contracte individuale de muncă nou înregistrate la Inspectoratul Teritorial de Muncă al județului Bihor	3.079	71.154
7	Număr dispoziții de desfacere a contractelor individuale de muncă înregistrate la Inspectoratul Teritorial de Muncă al județului Bihor	5.122	77.709
8	Număr angajatori nou înregistrați la Inspectoratul Teritorial de Muncă al județului Bihor	140	2.621
9	Numărul total al carnetelor de muncă aflate în gestiunea Inspectoratului Teritorial de Muncă al județului Bihor / gestiunea angajatorilor care au obținut aprobarea de păstrare și completare a carnetelor de muncă la sediul firmei la data de 31.12.2008	79336/48554	
10	Numărul total al autorizațiilor de muncă aflate în gestiunea Inspectoratului Teritorial de Muncă al județului Bihor la data de 31.12.2008	55	
11	Numărul de societăți înregistrate ca agenți de ocupare a forței de muncă conform prevederilor Legii nr.156/2000 privind protecția cetățenilor români care lucrează în străinătate la data de 31.12.2008. <i>NOTĂ: din cele 37 de societăți, doar 34 societăți comerciale mai au ca obiect principal de activitate plasarea forței de muncă în străinătate. Conform adreselor OFICIULUI REGISTRULUI COMERȚULUI DE PE LÂNGĂ TRIBUNALUL BIHOR nr.4961/22.03.2007, respectiv adresei nr.35952/11.06.2008, două dintre cele 34 societăți nu mai funcționează.</i>	37	

2. Sinteza comparată a activității Inspectoratului Teritorial de Muncă Bihor în perioada 2005-2008, prezentată în documentația atașată.

3.Diverse

3.1. În perioada **29.12.2008-30.12.2008** împreună cu INSPECTORATUL JUDEȚEAN DE JANDARMERIE BIHOR s-a desfășurat acțiunea comună privind verificarea legalității desfășurării operațiunilor (deținere și comercializare) cu obiecte artisanale confecționate pe bază de materiale pirotehnice.

Rezultate:

- Număr de angajatori controlați : **13**;
- Număr sancțiuni contravenționale aplicate: **1**, constând în **1** avertisment;
- Număr deficiențe constatate: **7** dispunându-se tot atâtea măsuri pentru remedierea acestora.

La o societate s-a dispus sistarea activității de comercializare a obiectelor artisanale confecționate pe bază de materiale pirotehnice, din cauza desfășurării necorespunzătoare a acesteia în ceea ce privește amplasamentul spațiului de comercializare și evidențierea intrărilor respectiv ieșirilor de materiale.

INSPECTOR ȘEF
ing. Liviu LUPEA



MINISTERUL MUNCII, FAMILIEI ȘI PROTECȚIEI SOCIALE
INSPECȚIA MUNCII
INSPECTORATUL TERITORIAL DE MUNCĂ AL JUDEȚULUI BIHOR

Operator de date cu caracter personal înregistrat la Autoritatea Națională de Supraveghere a Prelucrării Datelor cu Caracter Personal sub nr. 9951

410.087 • ORADEA • Str. Armatei Române Nr. 1 Corp D • Tel.: 0259-475268, 0259-437804, Tel./Fax: 0259-435052

Web : <http://www.itmbihor.ro> • E-mail : itmbihor@itmbihor.ro

SINTEZA

realizării indicatorilor de performanță Inspector Șef

Nr. crt.	Obiective	% din timp	Termen de realizare	2007	2008	Obs.	
Indicatori Inspector Muncii	1.	Realizarea indicatorilor de performanță în domeniul relațiilor de muncă, securității și sănătății în muncă	23	permanent	2.469	3.570	Număr angajatori controlați în domeniul R.M.
					1.525	1.830	Număr angajatori controlați în domeniul S.S.M.
	2.	Realizarea măsurilor conform programului cadru de acțiune pe anul 2008.	10	permanent	100	100	
	3.	Nivelul deficiențelor constatate și modul de realizare a măsurilor dispuse de Inspectia Muncii, precum și de alte instituții abilitate de control.	10	permanent	100	100	
	4.	Întocmirea și completarea la zi a carnetelor de muncă aflate în păstrarea inspectoratului.	5	permanent	100	100	
	5.	Predarea la CNPAS a carnetelor de muncă în vederea scanării acestora	5	permanent	84.000		Acțiunea protocolară s-a încheiat la 15.07.2007, în continuare fiind predate doar carnetele de muncă depuse ulterior la ghișeele Inspectoratului.
	6.	Organizarea corespunzătoare a arhivei, potrivit prevederilor legale.	5	permanent	100	100	Realizată în noul sediu.
	7.	Creșterea numărului declarațiilor depuse privind comisionul datorat de angajator și creșterea gradului de încasare a acestuia.	22	permanent	165.833	181.991 *	+ 9,74%
					4.382.379	7.452.120,48	+ 70,05%
8.	Gradul de recuperare a debitelor prin activitatea de - executare silită - controale tematice	10	permanent		32 %	Detalii în cap. D pct. 20 al Sintezei Comparate.	
					44,89%	- 274 controale, debite constatate 397.543 lei, fiind recuperat debitul în sumă de 109.608 lei de la 123 agenți economici.	
9.	Administrarea patrimoniului inspectoratului în condiții de eficiență și eficacitate, cu respectarea prevederilor legale (mii lei).	5	permanent	0	3.189,21	La 10 decembrie 2008 s-a finalizat investiția la noul sediu al I.T.M. Bihor (2.220.758,89 RK și 820.025,50 dotări), asigurând astfel relaționarea corectă cu angajatorii și angajații.	

Notă: * - declarațiile lunii decembrie 2008 nu sunt cuprinse în raportare (se depun până la data de 25 ianuarie 2009).

Nr. crt.	Obiective	% din timp	Termen de realizare	2007	2008	Obs.	
Indicatori I.M.	10.	Comunicare și transparență în actul de conducere, reflectarea în mass-media a imaginii instituției.	5	permanent			<ul style="list-style-type: none"> - planificarea și punctarea realizărilor prin operative zilnice cu inspectorii șefi adjuncți și șefii de servicii corp control; - ședințe de armonizare și aplicarea unitară a legislației; - analiza trimestrială a proceselor pierdute de către ITM Bihor; - participarea activă a I.T.M. Bihor la ședințele Comisiei de Dialog Social, organizate în cadrul Prefecturii – Bihor (2 rapoarte prezentate în comisie); - participarea la ședințele săptămânale organizate de Primăria Oradea pentru reducerea gradului de zgomot la nivelul municipiului și depistarea muncii fără forme legale; - modificările legislative aduse la cunoștința opiniei publice prin apariții individuale la posturile locale de televiziune și radio; - utilizarea checklist-urilor nenominalizate, respectiv consultarea personalului în legătură cu activitatea profesională, administrativă, managerială, gradul de mulțumire/nemulțumire, propuneri, etc.. - în cursul anului 2008, activitatea I.T.M. – Bihor a fost reflectată în mass media astfel: <ul style="list-style-type: none"> - conferințe de presă în număr de 12; - comunicate de presă: 14; - apariții în presa scrisă: 183; - participări la emisiuni radio și TV: 58.
	Indicatori complementari (ITM Bihor)	11.	Număr contracte înregistrate la I.T.M. Bihor			144.786	138.878
	12.	Numărul carnetelor de muncă în gestiune			66.518	79.336	Detalii în cap. A pct. 3 al Sintezei Comparate.
	13.	Valoare amenzilor aplicate, total, din care:			1.595.800	3.280.900	+ 105,60%
		- Relații de Muncă			961.800	2.216.400	Detalii în cap. B pct. 12 al Sintezei Comparate.
		- Sănătate și Securitate în Muncă			634.000	1.064.500	Detalii în cap. c pct. 17 al Sintezei Comparate.
	14.	Controale de noapte efectuate în colaborare cu Poliția			60	85	+ 41,67%

SINTEZA COMPARATĂ A ACTIVITĂȚII I.T.M. – BIHOR ÎN PERIOADA 2005 - 2008

A. CONSIDERAȚII GENERALE

În perioada 2005 – 2008 activitatea managerială derulată în I.T.M. - Bihor, a vizat în principal următoarele domenii:

- îmbunătățirea nivelului de comunicare a funcționarilor publici cu cetățeni (cursuri de profil, analize în colectiv a sesizărilor în domeniu, etc.);
- statuarea unui climat neutru de abordare a agenților economici în activitatea de control R.M. și S.S.M.;
- optimizarea activităților de preluare, soluționare prin control și răspuns către petenți în cazul sesizărilor înregistrate de la angajați privind neconformitățile în domeniul relațiilor de muncă și securitate și sănătate în muncă;
- scăderea numărului de cauze pierdute în instanță datorită viciilor de procedură, în sarcina inspectorilor de muncă, obținându-se gradual o reducere a acestora la 50%;
- stabilirea de proceduri (prezentate în anexe) pentru buna desfășurare a activităților profesionale pentru:
 - preluarea și prelucrarea declarației fiscale depusă după termenul legal;
 - preluarea și prelucrarea statelor de plată depuse după termenul legal;
 - preluarea, verificarea și înregistrarea Contractelor Individuale de Muncă, a actelor adiționale, deciziilor de desfacere și statelor de plată depuse prin secretariatul Inspectoratului.
- accentul pe latura calitativă a muncii funcționarilor publici din instituție, după atingerea plafonului de eficiență impus de capacitate și indicatori (raportat la 2007);
- finalizarea investiției la noul sediu (3.189,21 mii lei), realizând astfel condiții civilizate și moderne de acces la informații și prelucrare a datelor, atât pentru reprezentanții agenților economici, cât și pentru personalul propriu (imagini în anexă).

B. INDICATORI DE PERFORMANȚĂ

Nr. crt.	INDICATORI	2005	2006	2007	2008	Raportare 2008 la 2005
			(% față de 2005)	(% față de 2006)	(% față de 2007)	
A. DATE GENERALE						
1	Număr angajatori, total	25.133	27.069 (+ 7,70%)	29.847 (+ 10,26%)	32.848 (+ 10,06%)	+ 30,69%
	- din care, activi	11.825 (47,04%)	13.069 (48,28%) (+ 10,52%)	14.709 (49,28%) (+ 12,55%)	16.122 (49,08%) (+ 9,61%)	+ 36,34%
2	Contracte individuale de muncă luate în evidență	140.579	142.080 (+ 1,07%)	144.786 (+ 1,90%)	138.878 (- 4,08%)	- 1,21%
3	Număr carnet de muncă, total	119.433	117.762 (- 1,40%)	122.166 (+ 3,74%)	127.890 (+ 4,68%)	+ 7,10%
	- din care, în gestiune	54.254 (45,42%)	62.604 (53,16%) (+15,39%)	66.518 (54,48%) (+ 6,25%)	79.336 (62,03%) (+ 19,26%)	+ 46,24%
4	Număr accidente de muncă, total din care:	100	85	84	69	- 31%
	- soldate cu decese	10	5	15	9	- 10%
B. RELATII DE MUNCA						
4	Număr inspectori de muncă la Corp control R.M.:	10	9	12	17	+ 70%
5	Număr angajatori controlați	966	1.623 (+ 68,01%)	2.496 (+ 53,79%)	3.570 (+ 43,03%)	+ 269,57%
6	Număr angajatori depistate cu muncă fără forme legale de angajare	58	90 (+ 55,17%)	94 (+ 4,44%)	230 (+ 144,68%)	+ 296,55%
7	Persoane depistate care lucrează fără forme legale de angajare	369	467 (+26,56%)	438 (-6,21%)	533 (+ 21,68%)	+ 44,45%
8	Număr C.I.M. înregistrate urmare cazurilor de muncă fără forme legale depistate în control	229	234 (+ 2,18%)	213 (- 8,97%)	255 (+ 19,71%)	+ 11,35%
9	Număr sancțiuni aplicate	297	961 (+ 223,57%)	1.453 (+ 51,20%)	1.840 (+ 26,63%)	+ 519,53%
10	Număr total amenzi aplicate	130	435 (+ 234,62%)	547 (+25,75%)	761 (+ 39,12%)	+ 485,38%
11	Număr total măsuri dispuse	3.333	4.801 (+ 44,04%)	9.339 (+ 94,52%)	9.717 (+ 4,05%)	+ 191,54%
12	Valoare amenzi aplicate (lei)	491.800	1.074.400 (+ 118,46%)	961.800 (- 10,48%)	2.216.400 (+ 130,45%)	+ 350,67%

Nr. crt.	INDICATORI	2005	2006	2007	2008	Raportare 2008 la 2005
			(% față de 2005)	(% față de 2006)	(% față de 2007)	
C. SECURITATE SI SANATATE IN MUNCA						
13	Număr inspectori de muncă la Corp control S.S.M.:	11	10	11	10	- 9,10%
14	Numărul de unități controlate/număr controale	1.379/1.403	1.691/1.706 (+ 22,63/+ 21,60%)	1.525/1.576 (- 9,82/- 7,62%)	1.830/1.850 (+ 20,00/+ 17,39%)	+ 32,70 / +31,86%
15	Număr măsuri dispuse	4.376	3.726 (- 14,85%)	2.678 (- 28,13%)	3.324 (+ 24,12%)	- 24,04%
16	Numărul de sancțiuni contravenționale aplicate	148	462 (+ 212,16%)	379 (- 17,97%)	661 (+ 74,40%)	+ 346,62%
17	Valoarea sancțiunilor aplicate în domeniu	161.000	667.500 (+ 314,60%)	634.000 (- 5,02%)	1.064.500 (+ 67,90%)	+ 561,18%
18	Numărul total al accidentaților în muncă înregistrați, din care:	100	85 (- 15,00%)	86 (+ 1,18%)	72 (- 16,28%)	- 28%
	- cu deces, din care:	10	5 (- 50,00%)	15 (+ 200,00%)	13 (- 13,34%)	+ 30%
	- de traseu și circuație	4	2 (- 50,00%)	7 (+ 250,00%)	4 (- 42,86%)	0
D. INDICATORI ECONOMICI						
19	Comision datorat	2.075.892	3.073.075,75 (+ 48,04%)	4.449.382 (+ 44,79%)	6.493.637,32 (+ 45,94%)	+ 212,82%
20	Comision încasat, raportat la datorat	2.468.792 (189,26%)	3.387.029,4 (102,16%) (+ 37,19%)	4.382.379 (98,50%) (+ 29,39%)	7.452.120,48 (147%) (+ 70,05%)	+ 201,85%
21	Somații pentru recuperare debite comision	0	5.625	5.958 (+ 5,92%)	8.855 (+ 48,62%)	

20	Executare silită	Perioada	Intocmite	In sumă de	Incasate	In sumă de
		- somații	10.2007 - 12.2007	62	159.666	5
		04.2008 - 12.2008	251	301.702	55	65.512
	- popriri	06.2008 - 11.2008	125	194.064,5	18	28.726
	- în urma contactelor directe cu agenții economici					408.194
				655.432,5		505.644

E. CLASIFICAREA INSPECTORATULUI

în funcție de indicatorii de performanță

RELAȚII DE MUNCĂ

2008		Ianuarie	Februarie	Martie	Aprilie	Mai	Iunie	Iulie	August	Septembrie	Octombrie	Noiembrie	Decembrie
	Poziția în clasament	17	25	27	15	27	26	27	32	36	33	35	
	Nota obtinuta	6,29	6,04	6,15	6,70	6,31	6,37	6,24	5,98	6,13	6,10	5,77	

SECURITATE ȘI SĂNĂTATE ÎN MUNCĂ

2008		Ianuarie	Februarie	Martie	Aprilie	Mai	Iunie	Iulie	August	Septembrie	Octombrie	Noiembrie	Decembrie
	Poziția în clasament	25	33	34	42	15	8	39	5	12	9	6	
	Nota obtinuta	6,73	6,75	6,61	5,65	7,16	8,12	6,14	7,48	7,56	7,97	8,40	

INDICATORI FINANCIARI

2008		Ianuarie	Februarie	Martie	Aprilie	Mai	Iunie	Iulie	August	Septembrie	Octombrie	Noiembrie	Decembrie
	S ₁ (%)	94,24	93,47	94,34	94,43	94,66	95,72	95,14	96	95,67	96	95	
	S ₂ (%)	105,15	89,30	105,99	92,14	93,01	89,48	97,52	91	92,52	104	91	

Notă: - S₁ - Număr total agenți economici care au depus declarații pentru luna anterioară/număr total de agenți economici în evidența ITM Bihor
- S₂ - Venituri încasate din comision conform declarații fiscale depuse în luna curentă/comision datorat conform acestora

INSPECTOR ȘEF
ing. Liviu LUPEA

Nivelul comisionului încasat

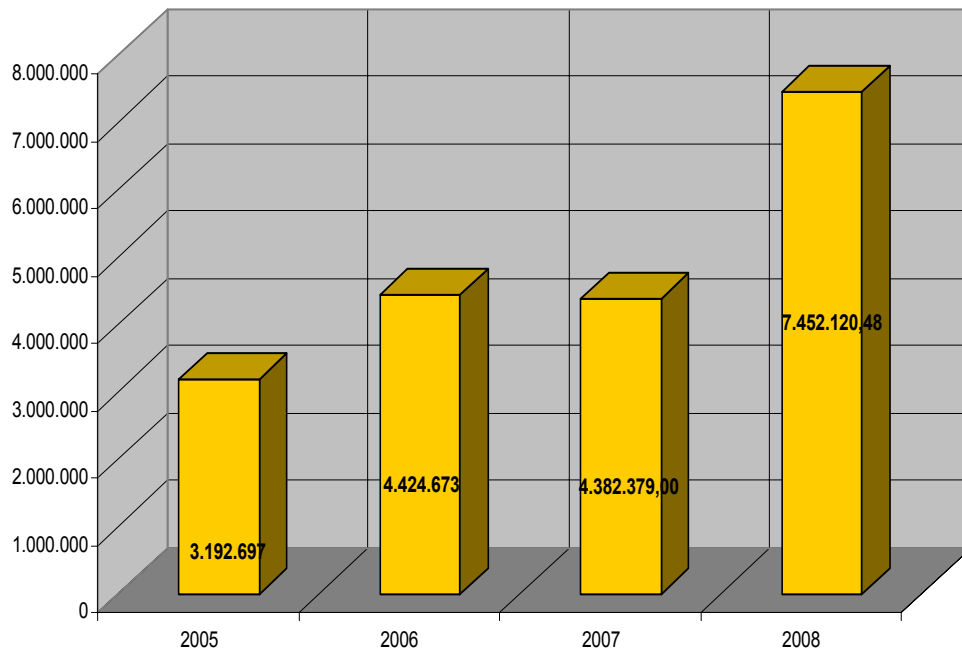

Indicatori financiari lunari (%)

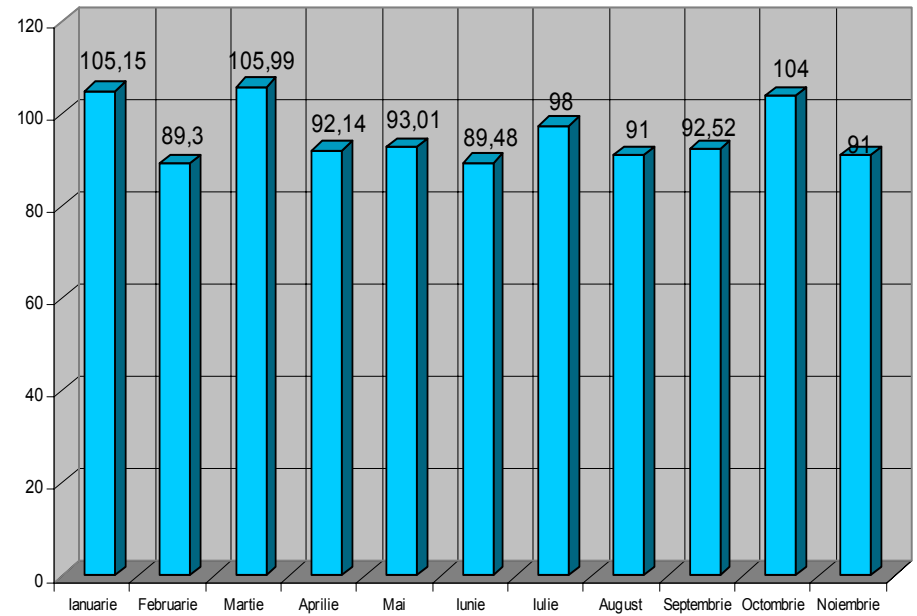

Indicatori de performanță R.M.

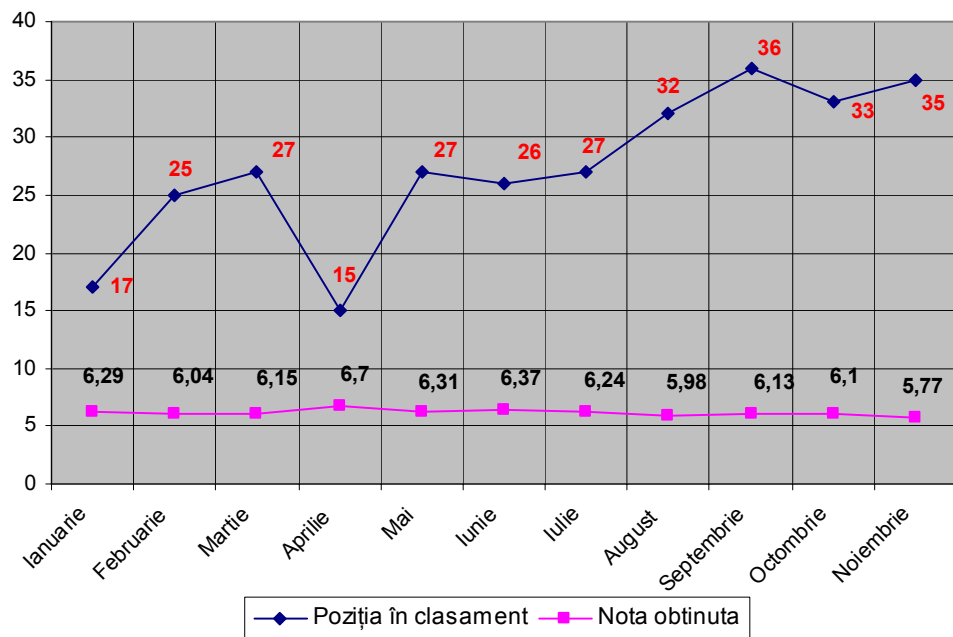

Indicatori de performanță S.S.M.

